

PLANTA ALTA TIPO  
ESCALA 1:100

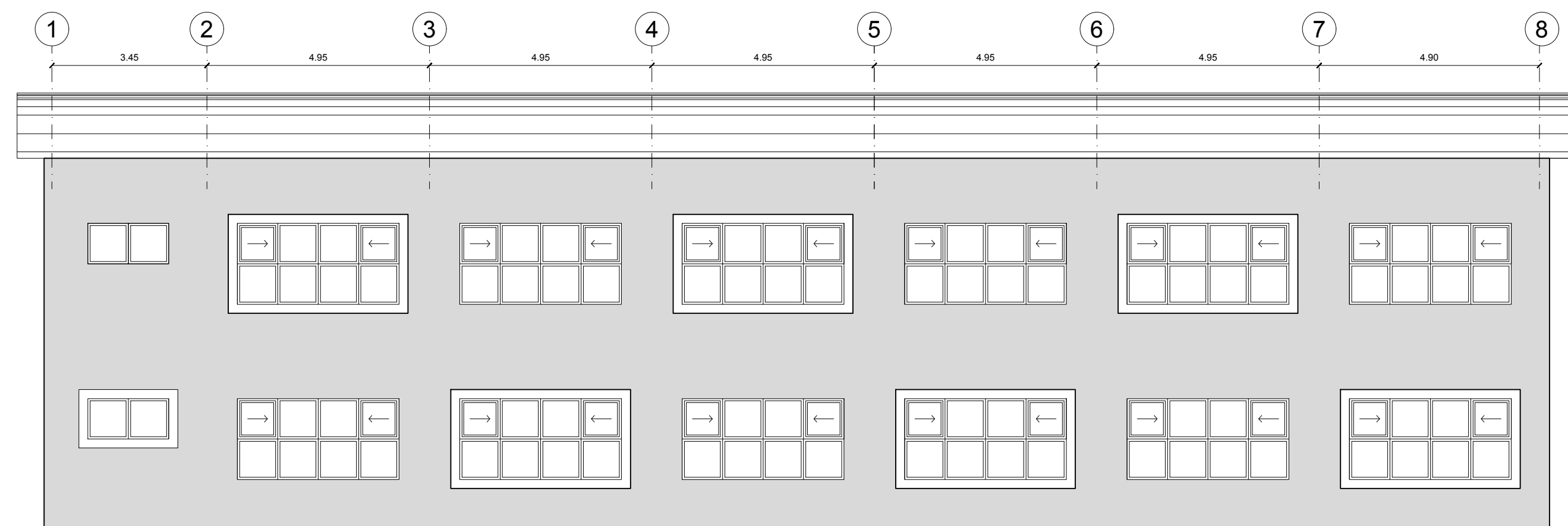

FACHADA POSTERIOR  
ESCALA 1:100

### SIMBOLOGÍA

- DDI DETALLE DUCTO DE INSTALACIONES
- DDP DETALLE DIAFRAGMA Y PARED DE INSTALACIONES

MINISTERIO DE EDUCACIÓN



RESPONSABLES:

ING. HERNÁN MANUEL ERAZO VILLACRECES  
ADMINISTRADOR DEL CONTRATO  
BIRF-8542-SBCC-CF-2018-32

ARQ. ANTONIO ISRAEL GUZMÁN DÁVILA  
DIRECTOR DEL ESTUDIO  
GYPSICONS CIA. LDBA

ARQ. CARLOS JULIO ARGUELLO PAREDES  
ARQUITECTO DISEÑADOR  
GYPSICONS CIA. LDBA

ARQ. EDISON ANDRÉS ARAGUILLÍN CALVA  
ANALISTA DE PROYECTOS  
MINEDUC

ESQUEMA DEL PROYECTO:

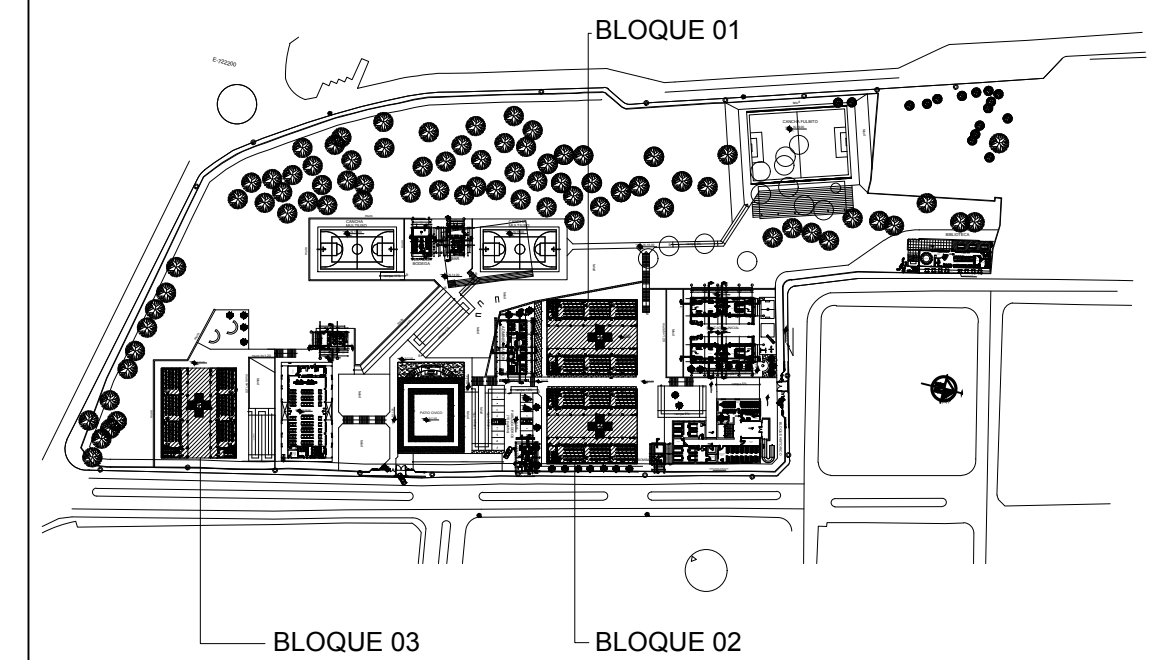

PROYECTO: BIRF-8542-SBCC-CF-2018-032

"INTERVENCIÓN EN LA INFRAESTRUCTURA EXISTENTE Y PROPUESTA PARA LA REPOTENCIACIÓN DE LA UNIDAD EDUCATIVA ANGEL POLIBIO CHÁVEZ, UBICADA EN EL CANTÓN GUARANDA, PROVINCIA DE BOLÍVAR."

UNIDAD EDUCATIVA: UNIDAD EDUCATIVA ANGEL POLIBIO CHÁVEZ

CANTÓN: GUARANDA PROVINCIA: BOLÍVAR

CONTIENE: BLOQUE 12 AULAS 01,02 Y 03  
PLANTA ALTA TIPO Y FACHADA POSTERIOR TIPO

ESCALA: INDICADAS FECHA: 2019 LÁMINA N.º A-ED-02

SELLOS MUNICIPALES: